Universitätsklinikum Leipzig
Medizin ist unsere Berufung.

Ein Mal MTA – immer MTA?

Dr. med. Katrin Schierle
Institut für Pathologie

katrin.schierle@medizin.uni-leipzig.de

Wer bin ich?

Universitätsklinikum Leipzig
Medizin ist unsere Berufung.

Wer bin ich?

Universitätsklinikum Leipzig
Medizin ist unsere Berufung.

sibilla
egen
schule

30.04.1995

1996-1999

Universitätsklinikum Leipzig
Medizin ist unsere Berufung.

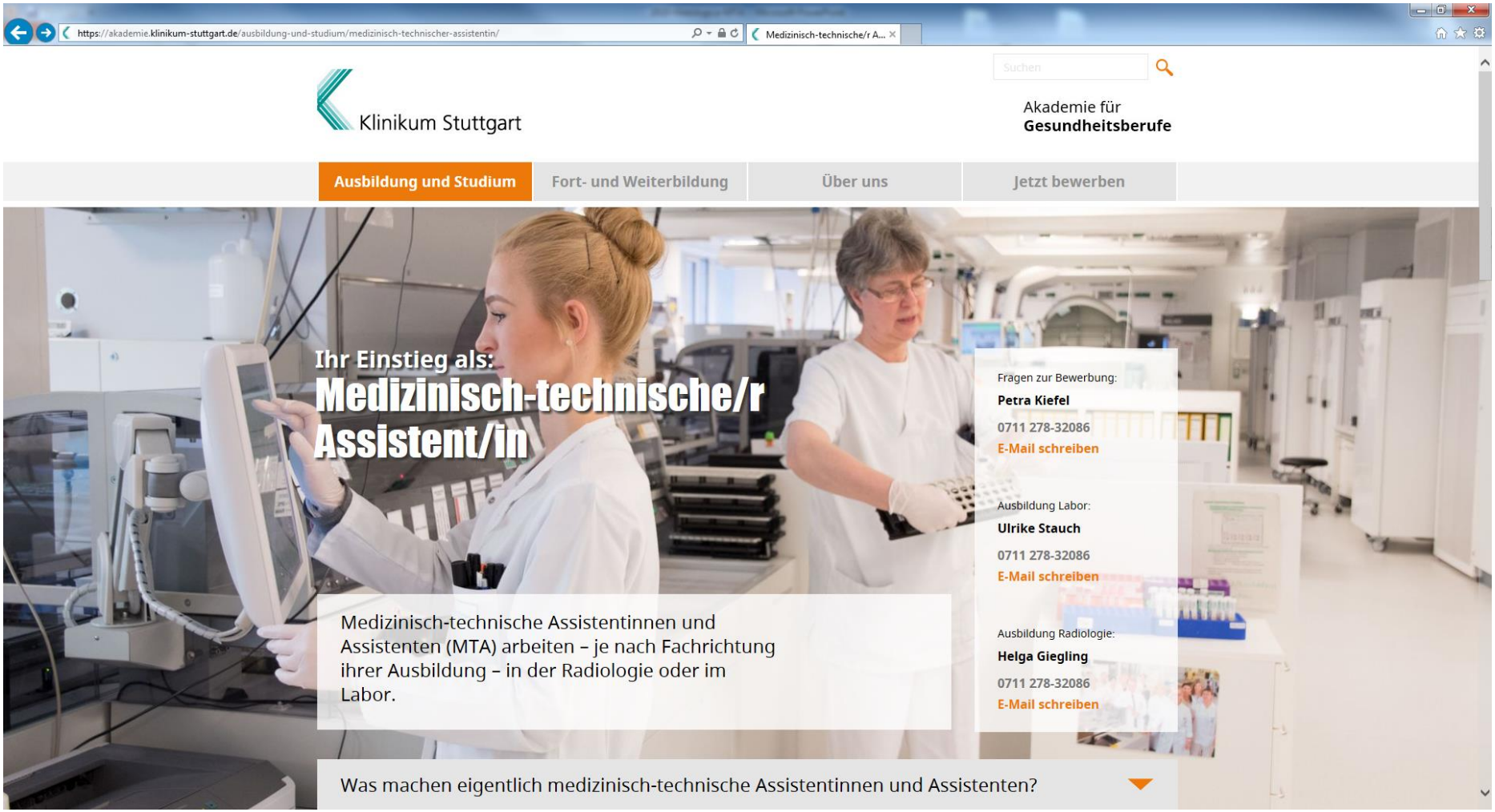

Praktika / letztes Jahr

Universitätsklinikum Leipzig
Medizin ist unsere Berufung.

- Mikrobiologie am Katharinenhospital Stuttgart
- Klinische Chemie am Bürgerhospital Stuttgart
- Hämatologie am Bürgerhospital Stuttgart
- Blutspende und Transfusionsmedizin am Katharinenhospital Stuttgart
- Histologie/ Pathologie am Katharinenhospital Stuttgart

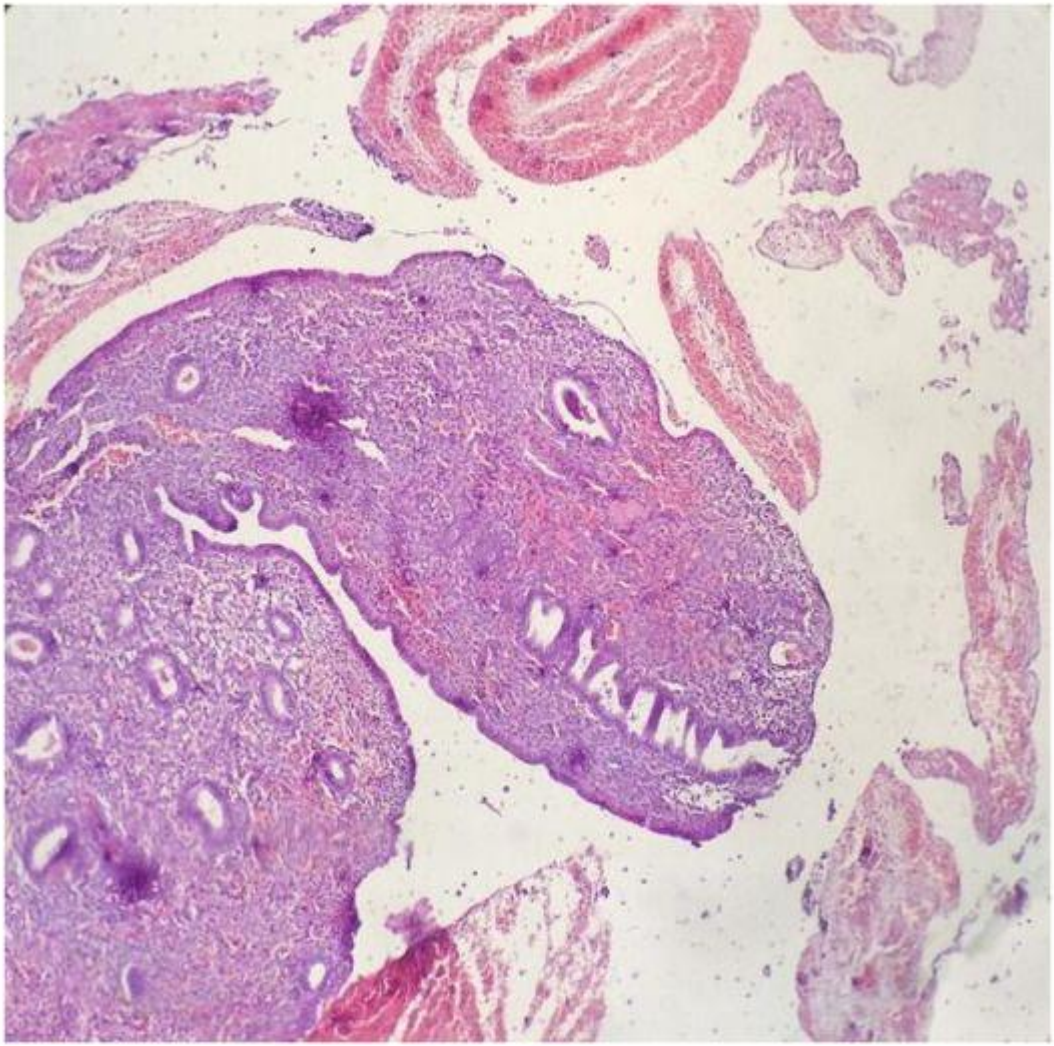

??

Serum-Gel
EDTA K
Coagulation
NH4-Heparin

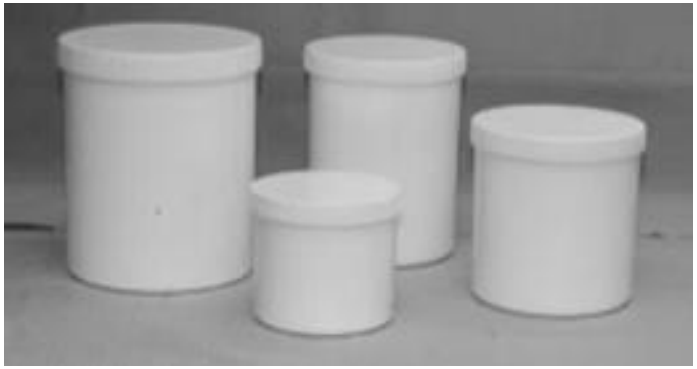

1999 - 2006

Universitätsklinikum Leipzig
Medizin ist unsere Berufung.

2000 - 2006

Universitätsklinikum Leipzig
Medizin ist unsere Berufung.

Seit 2006

Universitätsklinikum Leipzig
Medizin ist unsere Berufung.

Seit 2014

Universitätsklinikum Leipzig
Medizin ist unsere Berufung.

Seite 1 von 2	Verfahrensanweisung Histologie der Lymphknoten Sentinel- LK	Universitätsklinikum Leipzig Medizin ist unsere Berufung.
Ausdruck unterliegt nicht dem Änderungsdienst!		

1. Kurzbeschreibung / Ziel

In dieser Verfahrensanweisung wird die Histologie der Lymphknoten beschrieben.

2. Geltungsbereich

Hauttumorzentrum – Klinik und Poliklinik für Dermatologie, Venerologie und Allergologie

3. Durchführung

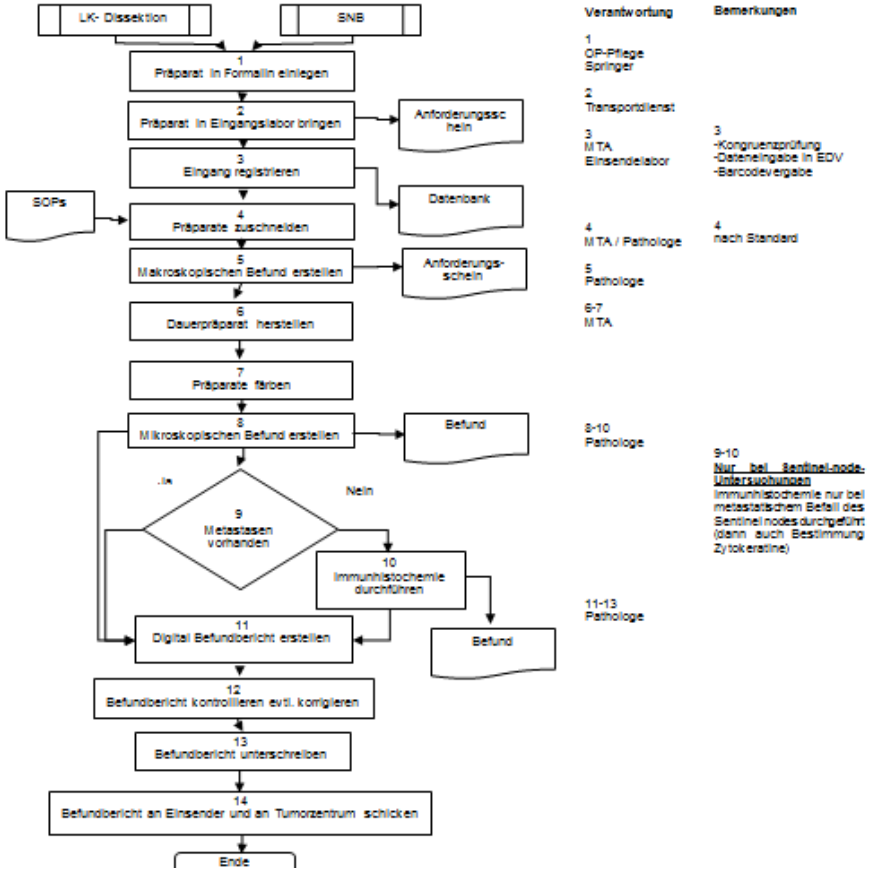

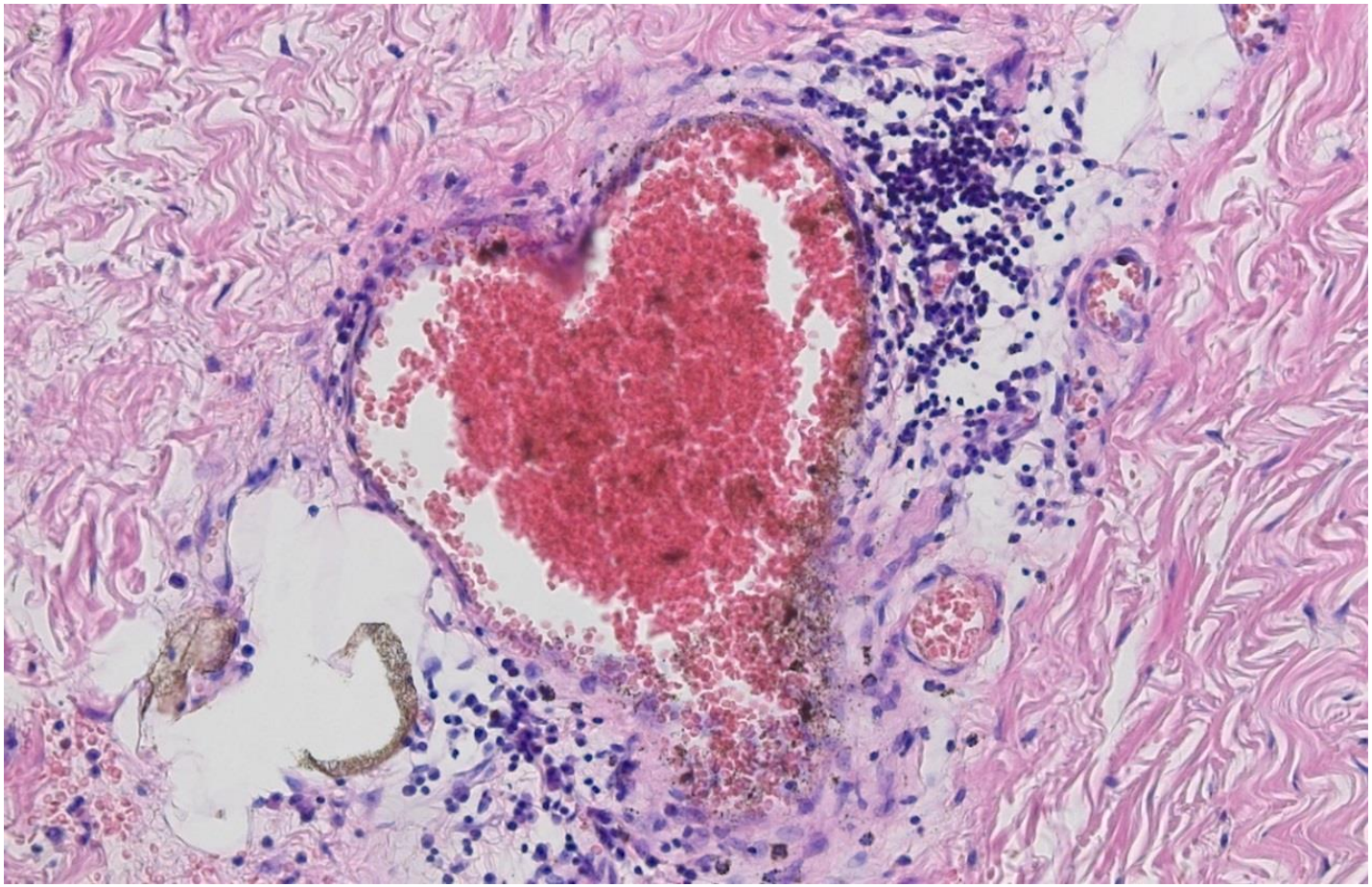

Vielen Dank für Ihre Aufmerksamkeit